

MORE DETAILS 詳細

HITOTEMA

最寄り駅：代々木上原駅 徒歩7分程度（決定後、詳細をお伝えします。）



ご利用料金

用途 \ 時間	1h (4時間利用より)	1day (10:00~19:00 搬出時間込み)
スチール撮影、 展示会、 ワークショップ	33,000円+tax	270,000円+tax
ムービー撮影	35,000円+tax	315,000円+tax

- 撮影可能時間 10:00~19:00
- 時間外のご利用は要相談、割増料金のご案内となります。（早朝+20%、深夜+40%）
- ご利用時間は入室から完全退出までの時間です。
- 内容、スケジュールにより、対応ができない場合もございます。
- 内容によっては、事前にスペースの確認に来ていただくか、企画書をご提出いただくなど、詳細をお知らせいただく場合がございます。
- キャンセル料金は、5日前(開始予定時刻より120時間前)からは30%、2日前(48時間前)から100%を申し受けます。
- お支払いは初回のみ、ご利用の前日までに、お振り込みにてお願いいたします。2回目以降は、ご利用月の月末、翌々月末までがお支払期日となります。

初回利用の流れ

- 申込書をお送りいただき、決定の場合、請求書をお送りいたします。
- お支払いは撮影日前日の15:00までにお済ませ下さい。期日が土日・祝日と重なる場合は、直前の平日にお願いいたします。
- 予定時間よりご延長の場合は、追加料金分の請求書をお送りします。

お振込先

みずほ銀行 渋谷中央支店 / 普通 1680855 / 株式会社ハイイロ

- ※ご利用料金は15分、もしくは30分単位で発生いたします。
- ※追加料金のお支払いは、請求書の到着から1週間を目安にお願いしております。
- ※終了時間が未確定の場合、最低使用時間分での申請・お支払いをおすすめいたします。（延長の可能性のあることをお知らせください）
- ※正当な理由無く、お振込を延期された場合は、年利14.6%の遅延損害金を追加にて請求いたします。

スタジオ詳細

- 面積:50㎡
- 天井高:2.4m
- 電気容量:
- キッチン設備あり（お湯を沸かすなど簡単な作業に、水道と火口をご利用いただけます。事前にお知らせください。）
- 駐車場なし（近隣の有料駐車場をご利用ください。）

- 内容によっては、ご利用をお断りする場合がございます。また、お申込み書にご記入のご利用目的と異なる内容のご利用はお断りしております。
- 火気、水気、煙、オイル系など、破損や汚れが伴うご利用、完全な現状復帰が見込めないご利用はお断りしております。
- 壁、床、天井などへの強力なガムテープ類、釘、ネジ、画鋸などはご使用にならないで下さい。
- ペットや動物の出入り、お持ち込みはお断りさせていただいております。
- 設備、家具、備品、小物の移動は基本的にはご遠慮下さい。デリケートなものもございますので、万が一移動の際は、引きずるなどの行為は禁止とさせていただきます。また、責任を持って現状復帰にてお戻し下さい。
- 設備、家具、壁、床、天井などにキズや汚れにつきましては、現状復帰にてお戻し下さい。著しい損傷があった場合、別途復帰料金を頂きます。
- 住宅街にあります為、近隣への配慮にご協力下さい。
- 搬入の際、お電話や話し声、お車のエンジン音、音楽などご迷惑のかかるような騒音、路上駐車などをご遠慮下さい。
- 敷地以外での撮影などはご遠慮下さい。
- 撮影の場合、ストロボのご使用は原則8:00～17:00までとさせていただきます。日没後にストロボをご使用になる場合、完全遮光が必要です。事前にお知らせ下さい。暗幕などは持ち込みにてご対応下さい。こちらのご用意はございません。
- 室内から外へ向けてのストロボ発光、屋外でのストロボのご使用はご遠慮下さい。
- 屋外にて定常光をご利用の場合、予めご相談下さい。
- アダルト、ヌード、セミヌードなどの撮影はお断りしております。水着、下着の撮影の場合は、必ずお電話にてご相談下さい。
- 時間中にご利用を中断された場合、いかなる理由においても、こちらでは一切の責任を負いません。
- ご利用規約が守られず、こちらの判断でやむを得ずご利用を中止した場合にも、お申込み書に基づいたご料金を頂きます。
- ご利用料金は、お申込み書にてご記入頂いたご利用開始から完全搬出までの時間に発生いたしますが、時間を早めて入室された場合は、入室時間からご料金が発生いたします。
- 早期終了の場合も、ご申請時間分のご料金が発生いたします。
- ご申請時間外のご利用時間の延長の可否は、当日判断となります。
- 当スペースにおいての紛失、破損、盗難、障害などに関する責任は負いかねます。ご自身での管理をお願いいたします。
- お預かりもの、お忘れものは、いかなる場合も発生日より2週間限りで処分させていただきます。
- 当スペース内で発生した火災、盗難、機材の破損、人身事故など、ご利用者さま側の損害に関しまして、こちらでは一切の責任を負いません。
- ご利用により発生したトラブル、損失、損害につきまして、こちらでは一切の責任を負いません。
- 専用駐車場はございません。周辺有料駐車場をご利用下さい。
- お車の損害、事故に関しましては、いかなる場合もこちらでは一切の責任を負いません。また、移動はご自身で行って下さい。
- 室内は完全禁煙となっております。喫煙は決められた場所をお願いいたします。
- ごみは指定の場所へ捨てて下さい。分別、おまめにご協力下さい。
- ギャラリースタッフは配備しておりません。搬出入、機材の移動、セッティングなど、ご自身で行って下さい。
- スタッフが出入りする場合がありますが、ご了承下さい。
- スペース内の仕様は都合により変更する場合がございますので、予めご確認ください。
- ご利用料金、内装、ご利用料金、Webサイトは予告なしに変更または削除する場合がございます。

FLOOR PLAN 平面図

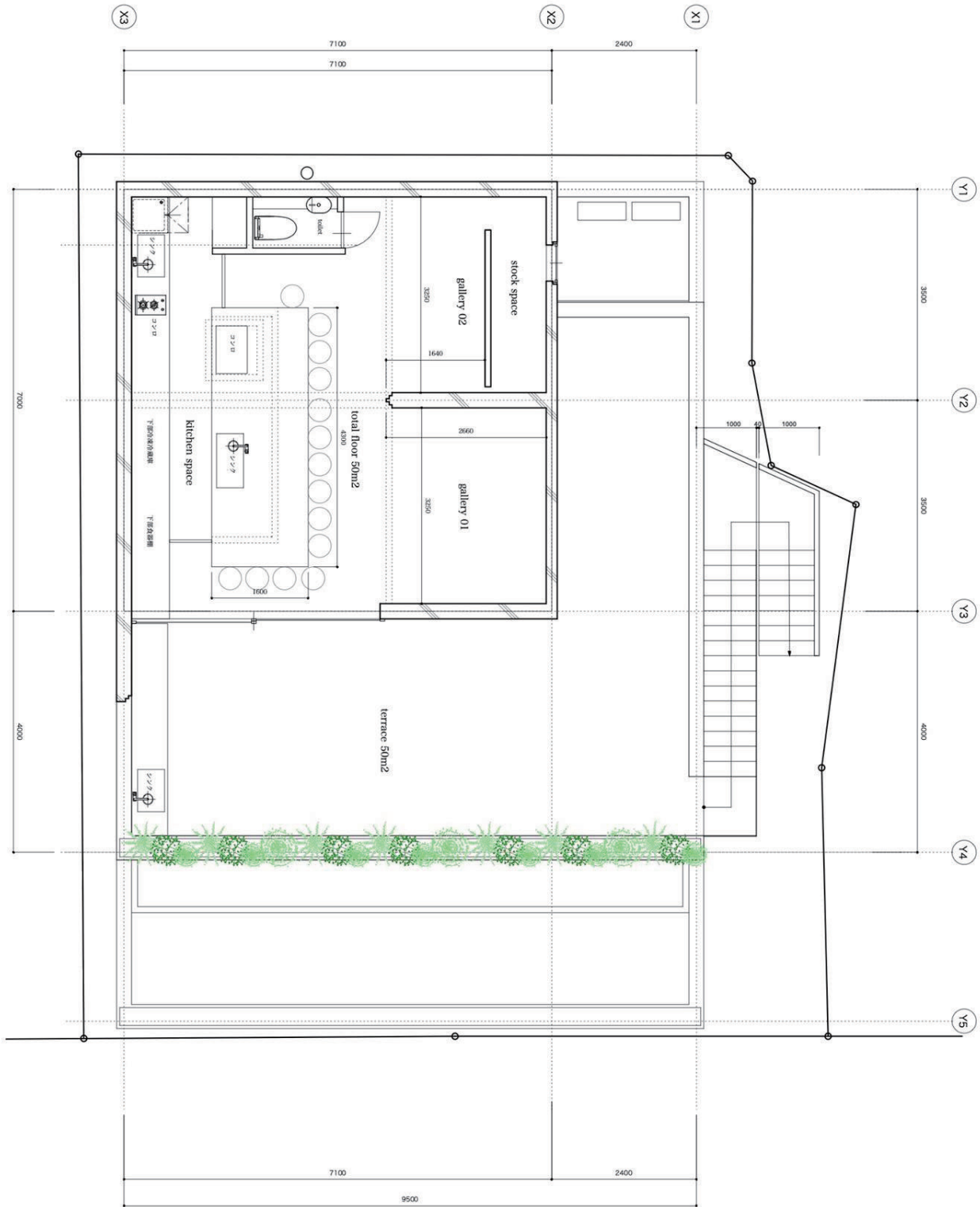

APPLICATION FORM 申込用紙



利用規約を承認の上、SPACS利用を申し込みます。

西暦 年 月 日

会社名 _____ 業種 _____

住所 〒 _____ 電話番号 _____

代表者 _____ FAX番号 _____

担当者 _____ 携帯番号 _____ 担当者 E-mail _____

初回ご利用の場合のお支払い _____ 撮影日前日までのお振込

2回目以降ご利用の場合のお支払い _____ 月 日 ¥ : 当月 翌月 翌々月 日払い その他 (_____)

使用日 _____ 西暦 年 月 日 (曜日) 利用時間 _____ 利用開始 ~ 完全撤出 迄 : 全 時間

ご利用目的 _____ 展示会 / ワークショップ / スチール撮影 / ムービー撮影 (同時録音 有 / 無)

クライアント様 _____ 媒体・目的 _____ スタッフ総数 _____

別紙の注意事項を確認の上、承知いたしました。※別紙ご確認の上、ボックスにチェックをお願いします。

- ご利用規約
- ご利用時間は、入室から完全撤出完了までのお時間となります。
 - 早期終了の場合も、ご申請時間分のご料金が発生いたします。
 - 設備保全の為、お持ち込みの機材などへの養生の徹底をお願いいたします。緩衝材などのご用意、ご使用をお願いいたします。
 - 展示会、ワークショップ用の備品、撮影用の機材などは、こちらでのご用意はございません。
 - 建物、設備、備品の汚損、破損、盗難があった場合、賠償金を頂戴いたします。お取り扱いに、十分ご注意ください。
 - 初回ご利用時に延長金が発生した場合、ご利用日より1週間以内のお振り込みをお願いいたします。
 - キャンセル料金は、ご決定のご意向を確認時より発生するものといたします。5日前(開始予定時刻より120時間前)からは30%、2日前(48時間前)から100%を申し受けます。
 - ごみは指定の場所に捨ててください。分別、おまめにご協力下さい。
 - 規約が守られない場合は、ご利用を中止させて頂く場合がございます。

※申込者とご請求先が異なる場合は、下記にもご購入下さい。

請求書会社名 _____

担当者 _____

請求書住所 _____

申込はMAILでお願い致します。

請求先電話番号 _____

MAIL hitotema01@gmail.com